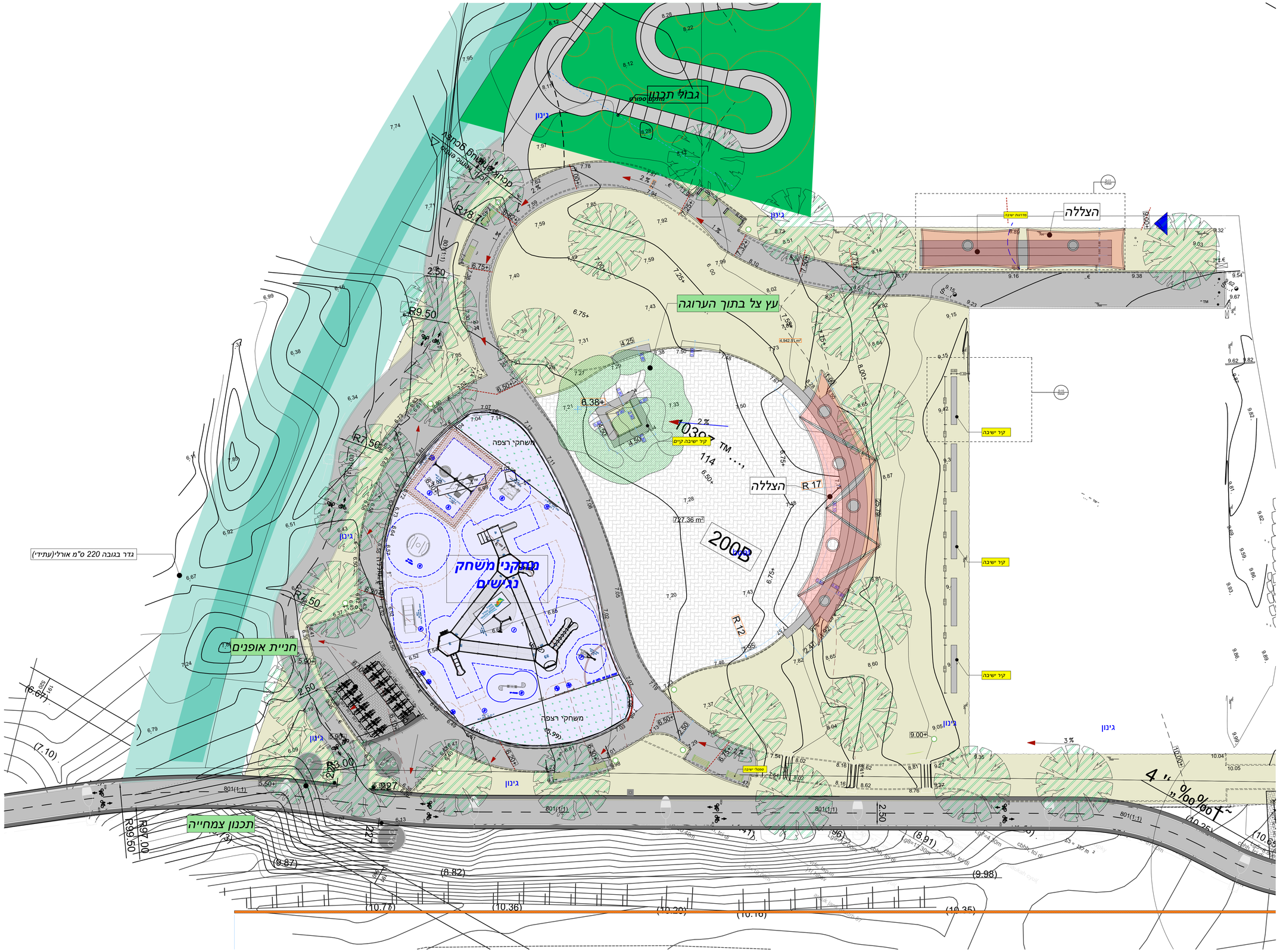

תכנית פיתוח כללית

קנ"מ 1:200

מהדורה	תמצה	תאריך

מהדורה	שינוי	תאריך

נושא שדרוג שצ"פ קיים 200B
ג'סר אלזרקא

תאור תכנית פיתוח כללית
כולל תכנון של אחירים

קנ"מ 1:200

	לעיון	לאישור	למכרז	הושלם	מהדורה	מס	תאריך
תאריך	2025-6	2025-11	2025-11				
תכנן						1	
אישור							11/2025

מס' תכנית 1

סטטוס | **מס' עבודה**

שם במחשב 215\215-001p

המבצע אחראי לבדיקת התוכניות ולהתאמתן במקום
על המבצע לבקר את כל המידות ועל כל טעות או אי התאמה עלו להודיע מיד למתכנן
אין לקבוע מידה ע"י מדידה בשרטוט

חסן מחאמיד
אדריכלות פיתוח ונוף
מועאויה בסמ"ה מיקוד 30023 ת.ד 277
050-3066667
Arch.Hasan@Gmail.com

0. פיתוח כללית 1:200